朝鮮日報
臨時朝刊
本紙朝夕刊十二面
編輯兼發行人 方應謨

經濟와物資에關한 綜合的計畫을樹立

石炭、棉花의配給分野도確立

日滿支經濟協議會成果

【東京電話同盟】國際新情勢의 展開及支那新政權樹立의 氣運은 日滿支三國共同經濟計畫의 急速한 具體化를 要望하는 形勢로 된바 去九日부터 二週間에 亘하여 企畫院에서 開催된 日滿支經濟協議會는 그實質的 基礎工作의 第一步를 내디디었으로써 極히 注目된다 即最初의 豫定을 一週間이나 延長하여 中央現地 各代表百數十名이 出席 忌憚없는 意見의 交換을 한結果 三國의 經濟的 實狀 物資狀態에 關하여 相當히 明確한 綜合的 透視를 大略確立하게 되었을뿐아니라 一部物資에 對하여는 具體的成案이 成立되어 近近大藏省에 回付될터이다 來年度物動計畫에 關해서도 今後 同協議會를 暫定的常設機關으로 하여써 그實行上 萬遺憾없기를 期할수있는 體制를 整備하게 된것으로보인다 今回의 協議會에서 時局上 가장 緊急을要하는 石炭 棉花에 對하여는 今年度北支의 農產計畫及 日本、滿洲에 對한配給分野를 確立하고 鐵에 對하여는 日本의鐵鋼一貫作業主義와 滿支의適地適業主義를 調整하여 現狀에即한 生產分野를 決定한바 이것은 三國工業計畫의 將來를 暗示하는 注目할만한措置이다 다시 三國에있어서의資金收支計畫을 成立시키는 根本的諸要求에 關해서는 相當히 細密한 具體的討議를 한外에 北支를 中心으로하는 交通運輸의 問題及 三國을通한 食糧問題에 對해서도 重要協議를 한것으로보인다 特히 食糧問題에 關해서는 將來朝鮮代表도 參加시켜 戰時食糧計畫의 完成을 期할方針이다 其他從來의 支那側의貿易及 配給組織을 改新强化하여 圓域의物資의 流通을 配定制와 가튼計畫的方法에依하여 圓滑히 할것이라는意見이 有力히主張되어 近近具體化될것으로 豫想된다 이리하여 第一回協議會는 豫想以外의 好成績을거두었으므로 關係當局間의反響도 極히多大하여 今後協議會를거듭함을따라 그成果는 注目할것이있다한다

滿洲國、適正物價確立

【新京二十一日發同盟】滿洲國政府는 國民生活安定을 確保하기 爲하여 生活必需品에 對하여 標準價格을 決定하고 物價及、配給의 合理化를 圖謀하는 一方、昨年四月 暴利取締令을 施行하여 諸物資의 買占及賣惜의 違反行爲防止에 努力하여 왔는데 全滿에서의 諸物價는 依然히 統制를 脫離치 않고 九月中旬의 平均指數는 一六四、七(康德三年平均基準)으로 前月에 比하여 三•四六事變前에 比하여 五割六分의 昻騰을 하여 國民生活을 威脅하고 있으므로 政府는 一般消費物價의 公定을 急히 하여 이미 權設一般의 價格을 公定하고 近近全生活必需品의 公定을 보게될터인데 今後에는 이의 違反또는 不當行爲防遏强化를 爲하여 暴利取締令權限發動을 一層積極化할 必要가 있기때문에 取締上의命令權을 中央으로부터 地方에 委任하여 그 機動의 簡捷化를 圖謀하고 近近適正物價確立에 萬全을 期하기로 되었다

寶應을猛爆

【上海二十一日發同盟】艦隊報道部 十月二十一日午後四時發表 蘇北地區에서 殘敵을 掃蕩中인 陸軍部隊에 協力한 海軍航空部隊는 昨二十日寶應附近到達의 敵軍事施設을 猛爆하여 이에 莫大한 損害를 주었다

上海에又復테로事件

支那人暴漢十名

—中社俱樂部를襲擊—

【上海二十二日發同盟】二十二日午後四時半頃 威海衛路 六百七十四號 中社俱樂部에 突然拳銃을 携帶한 支那人暴漢約十名이 闖入 때마침 俱樂部內에서 擧行되던 結婚式場에 뛰어들어 拳銃을 亂射하여 支那人 二名即死 七名을 負傷시켰다 犯人은 재빨리 逃走하였는데 白晝그우에 共同租界中心部의 事件이므로 工部局當局에서도 事態를 重視하고 嚴重搜査에 當하고있다

上海서市街戰演出 工務局巡捕와支人

【上海二十二日發同盟】二十二日午前五時頃 滬西제스필드路와 로빈슨路交叉點附近某支那人家屋을 共同租界工部局巡捕가 包圍檢索코저하여 突然拳銃을 發射한 때문에 包圍된 支那人側에서도 이에 應戰하여 때아닌 市街戰을 演出하였다 包圍된 支那人側에 死者一名、負傷四名、工部局側에도 支那人巡捕一名이 即死하였고 通行中의 支那人一名도 死亡하였는데 結局滬西의 我憲兵隊의 介入에 依하여 交戰은 鎭定되었다 我憲兵隊에서는 即時 被容疑者를 檢束取調하고있는바 右支那人家屋은 共同租界越境路에 있어서 工部局巡捕가 上海特別市政府의 許可없이 無斷檢索코저한때문에 此種不祥事件을 惹起된것으로 責任은 當然 工部局側에 있으며 特히 最近數箇月이래 上海에 潛入한 忠義救國軍의 頭目이 되어 汪兆銘工作을 破壞코저하고있는때인만큼 二十日夜의 愚園路에 단바라路內工部局巡査射殺事件과 今回의 事件의 續發은 어떠한 關聯性이있는것으로 보여 자못 重視되고있다

大角大將紐育到着

【紐育二十一日發同盟】動亂에 歐洲로부터 避難邦人을 태운 避難第二船인 郵船箱根丸은 二十一日午前八時 紐育에 入港途中暴風雨로 船容은 相當히 困難을 받었으나 大角大將만은 元氣旺盛하여 出迎한 記者에게 左와 如히 말하였다 今番 旅行의 目的인 나치스大會에 對하여는 나로리에上陸할때 獨逸側으로부터 延期될것이라는 通知가 있어서 羅馬에 到着한즉 일부러 獨逸로부터 사람이 와서 中止되었다는 人事가 있었다 外人記者와도 會見하였는데 政治談은 처음부터 拒絶하고 無言旅行을 하여왔다 米國에 오자 어쩐지 爽快한 氣分을 感하였다 그리고 半島舞姬 崔承喜도 同乘하여있었다

駐滿參事官 援令

【東京電話同盟】須磨滿洲國大使館參事官의 情報部長 榮轉에 伴하여 그後任으로서 新京總領事 三浦武美氏를 任命하기로 決定 缺員中의 伊太利大使館 參事官 後任과 함께 二十一日 左와 如히 發令되었다

大使館一等書記官兼總領事(新京) 三浦 武美
任大使館參事官(二等)
滿洲國在勤被仰付
大使館一等書記官 阪本 瑞男
任大使館參事官(二等)
伊太利國在勤被仰付

【東京電話同盟】(二十一日付)
企畫院部長 黑田 鴻五
拓務省殖產局長 植場 鐵三
陞叙高等官一等(各通)

遞信辭令

遞信書記 京城無線電信局 高宗 直
命 鎭南浦無線電信局長
遞信書記 京城無線電信局 中川 勇
命 釜山無線電信局長
遞信書記 須藤 正次
命 監理課勤務
遞信書記 鎭南浦無線電信局長
命 平壤郵便局臨時在勤
遞信書記 瀨田 正良

明年度도繼續하여 百億圓貯蓄實行

惡性인플레도防止에努力

【東京電話同盟】十五年度物動計畫은 目下企畫院에서 明年度豫算編成과 步調를合致시키고저調査研究를하고있는데 이와倂行할 資金計畫에 對해서도 今年度의 實績을 基礎로하여 大藏省과緊密히 聯絡해서 可及的速히그透視를 세우도록 努力하고 있다 即最近의 資金及物資需給의狀況을보면 日銀兌換券은二十四、五億의 巨額에 達하여 前年度에比해서 約五億圓의 膨脹인 一方 物資에對해서도 事變의長期化에 伴하여 所要物資量의 消費增大로 반드시 資金의撤布額과合致되지안는點도있어서 物資에對하여는 그生產力擴充及 消費節約에 求하는同時에 資金方面에對해서도 貯蓄獎勵에依하여 協力하고 撤布資金의 擴充을圖하여써 兩者의 開差를 可及的 縮小하여 所謂惡性『인플레』의發現을 絕對로 防止하도록 方策을講究하고있다 그리고 今年度의資金計畫은 公債消化所要資金 六十億圓 生產力擴充 所要資金四十億圓 合計百億圓의 資金確保를 目標로 百億貯蓄達成에 全力을 傾注하고있는터인데 그實績은 今日까지 極히 好調이고 이미各種의 具體策이 一日軌道에 오르고있으므로 明年度에도 繼續的으로 百億貯蓄을 目標로 貯蓄獎勵局의 活動과 相俟하여國民一般의 全面的協力을 請코저 努力하게 될것이다

蘇滿國境確保

【新京電話同盟】노몬한事件에서의 現地停戰交涉은 九月十五日以來日蘇兩軍代表에 依하여 行하였는데 今月二十一日에 이르러 完全히停戰交涉의 終幕을보게되어 運命의 國境線는 이에 再次平靜을 回復하였다 今次노몬한 事件은地域的으로는 極히 邊陬한 荒無不毛의地點에서 일어난것이나 近代科學의 精粹로 모혼兵器를總動員한것과 日蘇兩軍의 大部隊가 各其그强大한國力을 背景으로하여 正面的으로 衝突하였기때문에 매우 內外의 關心을 노피하였는데 蘇聯側이 자랑하는 機械兵團에對하여 我軍은 恒常 少數兵力으로써 敵에게 果敢한攻擊을加하여 屢次反復한 大敵의 逆襲을 排擊하고 마침내 敵의 國境侵犯企圖를 破碎하게된것으로 我軍將兵의 奮戰이란 實로 戰史에 比類할바없는 極히 壯烈한것이었다 今日動亂의 歐洲情勢를보아特히 波蘭等의 悲慘한 現情은 國境防衛의 重大性을 痛感시키고있는데 今次의 노몬한 事件에際하여 嚴然히 堅固不動한國境防衛戰으로써 蘇聯側의 國境侵犯企圖를 挫折시킨것은 全然 我忠勇無雙한 皇軍勇士의 奮戰의 賜物에 不外한것이다

獨逸이侵略할境遇

羅國은油田破壞로對抗

【부카레스트二十二日發同盟】歐洲戰爭의 進展에따라 羅馬尼亞의向背는 多大한 注目을끌고있다 英佛、獨伊는 羅馬尼亞石油爭奪戰을 演出하고있는데 廿一日羅馬尼亞政界消息通은 戰爭勃發로 對獨羅馬尼亞石油輸送量의 減少를 指摘하여 羅馬尼亞는 獨逸의 侵略에對하여 油田破壞로써 抵抗하리라고 如左히 말하고있다

獨逸이羅馬尼亞의 油田利用으로 機械化部隊用의 燃料供給의方途를 確保하려는 計畫은 黑海沿岸콘스탄차(羅馬尼亞)에서 함브룩에至하는 海上輸送路가 英國海軍의 封鎖로 遮斷되었기때문에 重大한錯誤를 齎來하게되었다 羅馬尼亞의石油輸出은 戰前까지는 每日平均四千五百噸에 達하고있던바 歐洲戰爭以來 減少되어現在는그折半으로되었다 羅馬尼亞는萬若獨逸이 侵略할境遇에는 油田事業의破壞로써이에對抗하리라한다 傳하는바에依하면 羅馬尼亞의專門技師가萬一의境遇에備하여 이미 油田破壞準備를 完了하였다고한다 一方 英佛兩國은 羅馬尼亞石油의 買付量增加를 企圖하고있는模樣인데 鐵道及船舶의 輸送費가高價이고 技術的으로도 相當히 惡條件이 있다한다 伊太利는 獨逸에 石油를 送還하는 重要한 中繼國이었으나 伊太利가 石油貯藏에 專念한以來로 對獨輸送은 極히 少量으로 減少되고있다

羅國油槽船爆沈

【부카레스트二十二日發同盟】二十一日부카레스트에 達한 情報에 依하면 羅馬尼亞油槽船플리니아號(六、三九四噸)는 英國南油를 滿載하고 지브랄타르近海를 航行中 爆沈하였다고한다 沈沒된 個所와 如何히하여 爆沈되었는지의 詳細는 一切不明하다

獨逸潛水艦을 英商船이擊沈

【倫敦二十一日發同盟】英國領報省은二十一日英國商船과 獨逸潛水艦이最初의 海戰을한 結果 獨逸潛水艦을擊沈하였다고 如左히 發表하였다

二十一日大西洋上에서 英國武裝商船과 獨逸潛水艦과의 間에 最初의 海戰이展開된바 果敢한英國商船員의 奮戰結果 마침내 敵潛水艦을 擊沈케하였다 브리스톨港으로부터 南米로向하여 航行中의某英國商船에 火夫로서 乘船한말타島出生 안토니오구라자로부터 右에 關하여 詳細한 報告가 到着되었는데 이에 依하면 同船은 大西洋上에서 敵潛水艦의 襲擊을 받자마자 全部署를 마려 猛烈한 砲火를 交하여 敵潛水艦에 大損傷을 준바 英國艦艇이 救援하러갔때는 戰鬪는 거의 終了 敵潛水艦은 마침내 擊沈되였다

靖國神社例祭

今日부터二日間擧行

【東京電話同盟】靖國의 忠魂一萬三百七十九柱의 新神을 마저 十八日부터 五日間에 亘하여 嚴肅히 擧行된 靖國神社臨時大祭는 二十二日로써 終了된바 지난 二十日에는 恐懼하옵시게도 天皇陛下의 御親拜가게옵섯고 全國으로부터 上京한 一萬餘의 遺族도 一家一門에 對한 無上의 光榮에 末代까지도 이을수 업는 感激을 가슴에안고 各其 歸鄕하였다 이臨時大祭에 續하여 二十三日부터 二日間例祭가 擧行된다 今二十三日早朝부터 淸淨된 社殿에는 午前八時卅分 陸海軍大臣以下參着 午前九時에는 勅使가 至嚴하옵신側으로부터의 御幣物을 捧持參向 뒤이어 勅使 皇族 陸海軍大臣의 拜禮가 있고 도 廿四日은 直會의 儀가 執行된다 이 兩日은 午前十一時부터 午後三時까지 靖國遺族의 昇殿參拜가 許與되어 이미昇殿參拜한 遺族도 再次英靈과 對面할수 있게 되었다

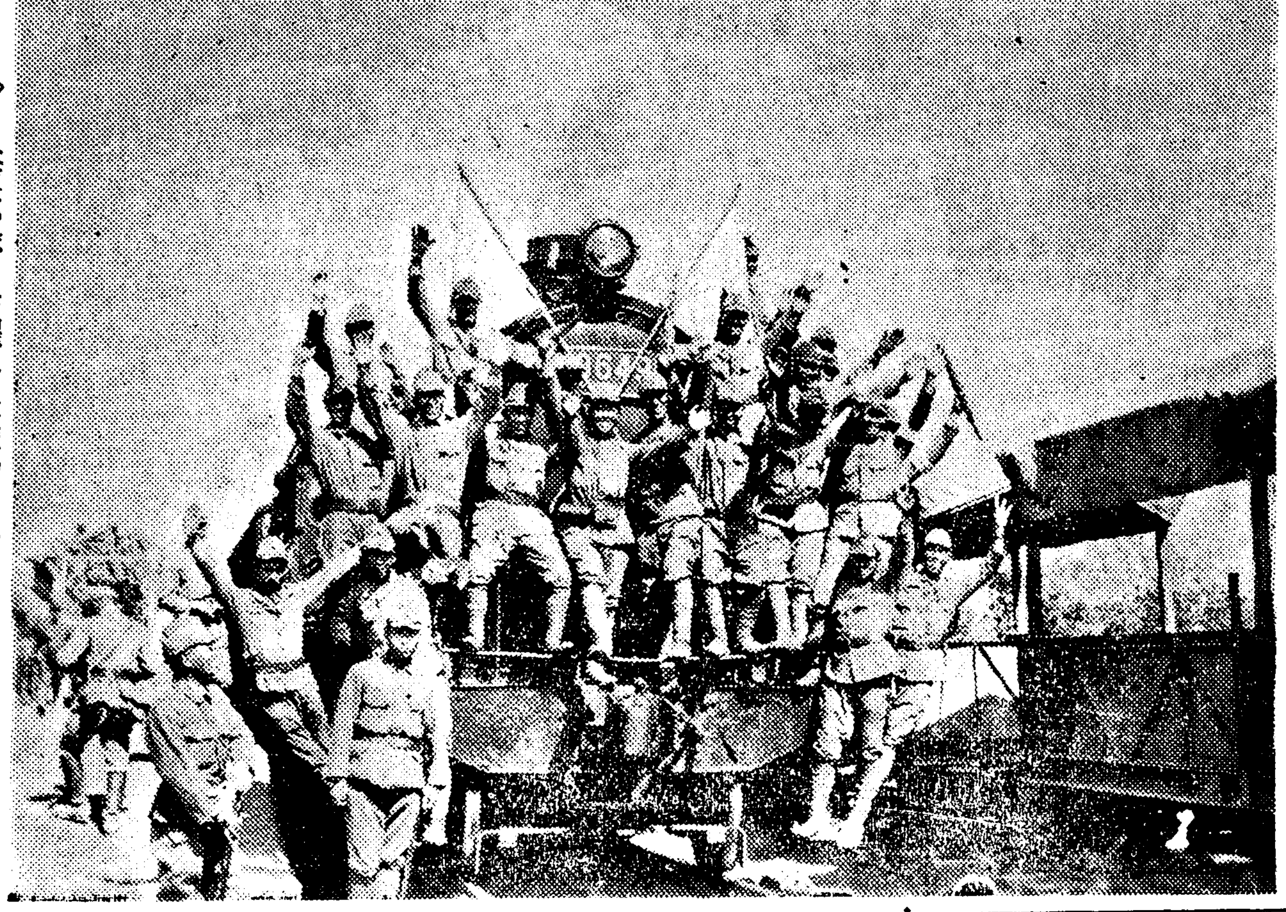

◇…皇軍部隊의 活躍으로 完成된 南潯線의 開通…◇

傳傑上尉

來月一日御歸國

【東京電話同盟】滿洲國皇帝의 御令弟傳傑上尉는 昨年十月末 駐日滿洲國大使館附武官으로 再次來朝한 以來 滿一年을 지내시고 今一月一日午後三時東京驛發特急富士로西下 朝鮮經由赴任하시는바 浩夫人은 目下妊娠六個月로 거듭되는 慶事에 東京牛込若松町傳公館은 和樂한 氣分에 차고있다 二十二日午後 公館을 訪問하니 出發의 荷物整理 友人知己의 來訪으로 傳傑上尉는 大奔忙中 『十八日正式發令되었읍니다 浩는出產을 二月에앞두고 있스므로 單身赴任합니다 특히 크게 一個의 軍旅로 갔든합니다』하시고 는軍人다웁게 말씀하셨다 上尉는途中京城에一泊 奉天에一泊 新京着할豫定으로 新京에서 各方面의 人事를마치신後 軍官學校에 赴任하신다

土國動向如何로

빨칸政界에新局面展開

【앙카라二十一日發同盟】蘇土會談의 決裂에뒤이어 英佛土三國의 相互援助條約의 成立은 빨칸政界에 新局面의 展開를 豫想케하고있는데 앙카라의 外交界에서는 土耳其의將來의 動向은 다음의 四點에 달렸다고 觀測하고있다

一、蘇聯이 다시 協定成立의 出發點에 돌아와서 蘇土交涉의 再開에 同意하는가
一、蘇聯은 獨逸의 支援을 어더 英佛土相互援助條約의成立에 不拘하고 英佛과 土耳其間을 離間하려고 새로운 努力을 하는가
一、蘇聯은 羅馬尼亞에 벳사라비아返還을 要求하고 侵略外交를 빨칸에까지 擴大하려고하는가
一、土耳其는 蘇聯의 承認없이 或은 伊太利의 支援을 어더 빨칸中立聯盟을 組織하는 努力을 다시 開始하는가

土國外相談

蘇土交涉再開期待

【앙카라二十一日發同盟】莫斯科로부터 歸途에 있던 사라죠글 土國外相은 二十一日이스탄불로부터 앙카라에 到着한바 出迎한 記者團에 對하여 蘇土交涉의 前途에 對하여 交涉再開를 期待하고있다는旨 如左히 述하였다

蘇聯要人과의 會談은 終始友好的 雰圍氣裡에 進行되었다 余의今回 莫斯科訪問은 蘇土兩國을 一層密接히 結合케하는 기에 努力하였다 余는好印象을가지고 莫斯科를떠난바 蘇土交涉은 再開될것으로 期待하고있다

靜脈注射用
ネオ.タンワルサン
驅黴砒素劑
國產品の嚆矢

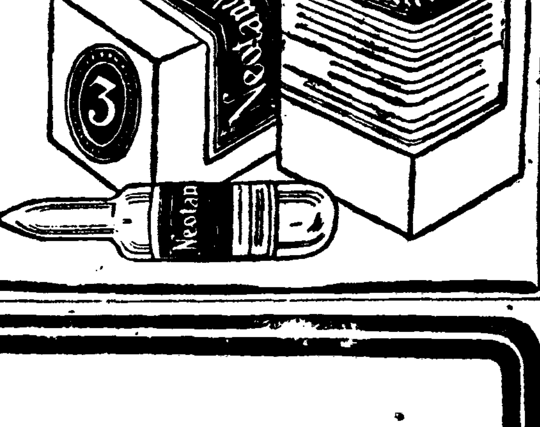

二十五年의 光輝잇는歷史와 熟練된技術、完備된設備에依하야 吟味精選된ネオタンワルサン은 專門諸大家의 推奬에 依하야 年年그聲價가 益益노파진다

模造品에注意

驅黴成績의完璧과 治療의完全과를期하는 臨床家諸位는모두 本劑를愛用한다

適應症
徽毒의 各期와 黴毒으로 이러나는 各種의 隨伴症狀의 治癒와 豫防에適합。
또 脊髓癆、癩痺性痴呆、回歸熱、一般스피로헤-데에因한 疾患 마라리아、鼠咬症、氣熱、𤺋熱帶莓瘡等에도 特效잇슴。
또 天疱瘡、扁平紅色苔癬、鱗屑疹等 砒素劑應用의 모든範圍에 良效잇슴。

包裝
一號(〇•一五瓦) 二號(〇•三〇瓦) 三號(〇•四五瓦)
四號(〇•六〇瓦) 五號(〇•七五瓦) 六號(〇•九〇瓦)

또靜脈內注射不可能의患者에 適當한 皮下注射用 ミオ・アーセミン 잇슴
또 砒素劑와 交互使用에 適當한 蒼鉛劑キフロン의 選用을願함

製造發賣元
第一製藥株式會社
本店 東京市日本橋區江戶橋三丁目
支店 大阪市東區道修町二丁目
出張所 京城府黃金町二丁目九十六番地
〃 奉天市大和區琴平町三番地

滯症과 胃痛에

胃腸不健은萬病의根源……

……이된다는것은 多少間이라도衞生知識을가진분이라면 누구나認定하는바입니다。그리고 이것은非單『萬病의根源』이 될뿐안니라 한번걸니기만하면慢性、痼疾이되기쉬우므로 一平生을通하야 가진苦痛을 받으며 나종에는 제命을다못살고 早死하게됩니다。그런데 胃腸病을고친다는藥이 不知其數라할만큼많은데도不拘하고 왜根治되는사람이없는가?하면 그것은

在來療法의缺陷

에잇다고斷言할수밧에없음니다 胃腸病은 過飮、過食을한다든지 刺戟性의飮食物을많이먹는다든지하였을때 胃酸의分泌이過多하게되여 이胃酸이胃壁의粘膜을侵蝕하는것이 原因입니다。그런데 在來의胃腸藥이라는것은 모다 重曹等을 主劑로 한것임으로 一時的으로는過剩胃酸을中和시키는效驗은있지만은 그것은 胃속에다 炭酸瓦斯를發生시키게되야 또다시胃를刺戟하므로 根治는 고사하고 도로혀 病을痼疾化시키게됩니다。그러나『노르모산』은

胃壁을被覆保護

하며過剩分泌된胃酸을吸收하고 또한 胃液의分泌腺을收斂하야 그分泌을抑制하며 胃酸量을調熟하는等々의卓越한藥作用을가진『珪酸알미뉴ㅁ』을主劑로한 것이므로 아모런慢性、痼疾이된胃腸病이라도 徹底的으로根治해버립니다。

效能 胃酸過多症、胃潰瘍、속쓰림、신트림、胃痛、胃加答兒、胃痙攣、便秘症、宿醉、惡醉、배멀미、車멀미等에卓効함

藥價 三日分(五〇錢) 七日分(一圓) 十六日分(二圓) 一個月分(三圓五〇錢) 二個月分(五圓) 全鮮藥房에잇습
이外에『小粒노르모산』도잇음

製造發賣元 大阪市道修町 武田長兵衛商店
京城出張所 京城府南大門通三丁目一〇六
武田發賣品

ノルモザン錠
노르모산

39(1)413

逆行하는 穀物市勢
雜穀價가 米價를壓倒
原因은一般物價騰貴의餘勢

쌀이 귀해서잡곡을먹자고 굉장히 선전하고잇스며 또한차차실행도하는중인데 잡곡갑도 무척 비싸저서 쌀갑세지지 안을만큼 도리어비싼폭이다 이십이일남대문시장에서 팔고잇는시세를 알아보면

▲수수는한되에 이십륙전이며
▲팟은한되에칠십전으로 요즘에 이삼전이나 올랏다
▲경조좁쌀은한되에 오십오전
▲흰콩은한되에 사십전
▲보리쌀은 한되에 삼십전
▲쌀은 한되에 사십이전이다

쌀갑과 보리쌀갑과 비교하면 겨우 십이전차이밧게 업다 더구나 좁쌀은 요즘 한동안 전연볼것이 떨어저서 매매시세 조차 알수업는 형편이다 고구마는 한관에 사십전인데 이것도 쌀에 비하면 퍽 비싸졋다 쌀이귀하므로 잡곡이나 대신으로 먹을 이상의 여러가지 양식을만히 먹어야될형편인데 이런것조차도리어 이와가치 자꾸 비싸기만하여서 일반민중의 생활예산은 제대로잘 마추기가 아주어려운 형편이다 이상의 여러가지 잡곡이 비싸진 까닭은 물론 농사가 흉작히되지못한 탓도잇스나 폐작된곡식도 다름업시 비싸지게된것이다

滿洲國防婦人 視察團來京

만주국치안부 대신부인 황씨(黃氏)이하 일행수명으로 조직된 만주국국방부인회 대표일행은 오는이십이일 오후여덜시오십분에 경성에들어오게되엿다 이날밤은 조선호텔과 반도호텔에서유숙하고 이십삼일은 오전여덜시에조선신궁에 참배하고 연합회종연방적공장을 구경한뒤 경성국방부인회경성지부원들과서로만나보고 정오에 오찬을가치한다음 경성시내구경을하기로되엇다 그리고 저녁여섯시에는 여시국방부인회 경성지부에서 주최하는 좌담회에 출석하고 이날밤차로 떠나 신경에돌아갈터이라한다

朝鮮文人協會
趣旨書規約草案通過
初代會長은李光洙氏內定

조선문인협회(朝鮮文人協會)제이회발기인회는 이십이일오후두시부터 시내남미창정(南米倉町) 경동(京動) 조선련맹사무소회의실에서 이광수(李光洙)씨등 문단관계자외에 성대(城大)신도효(辛島驍)교수등십여명이 모여서 열리엇다 기초위원이꾸민 취지서와 규약초안을 통과한후 명예총재에는 염원(鹽原)학무국장을 추대하고 초대회장에는 이광수씨를 추천하기로 내정하고 창립대회는 오는이십구일에 열기로결정하엿다 대회준비위원으로 박영희(朴英熙) 김문집(金文輯)양씨와 녹기연맹(綠旗聯盟) 진전(津田)씨를 선엄하고 동 여섯시경에 폐회햇다

務安農業實修校 農村에寄與多大

【木浦】 무안군에잇는 무안공립농업실수학교(務安公立農業實修學校)는 일년에생도삼십명씩을모집하여 일년동안에 농업의 실지전경영에관한 지식과기능을 훈련시켜서 농촌진흥의 중견인물로 사회에보내는동시 전남농가지도에대한 호평을엇고잇서서 (매호의식구는 육인)계산이되나 아니되나를 실지시험하는것이라는데 동교내에는 흥농사(興農舍) 근농사(勤農舍) 경농사(耕農舍)등 숙사를 설치하고 매사에는 조선농가의식구 유인에대하여 생도숙박실을 배치하고 전남농가오호분의 평균경작지인 논삼정삼반 밧이정이반의 계오정오반의 실습경작지를주어서 전남농가의 표본을나타내려함이라한다 이전에 제이회생도를 모집하엿는데 정원삼십인에 응모자는 오십여명에달하여 전남도내 십사실수학교중 모범적이라한다

學生美展의人氣
아들딸들의才質을자랑삼아말하는그父母
弟子들의作品에滿悅하여서잇는그恩師들
昨日入場者二千突破

전조선중등학교생도들의 정성의 결정인 미술작품을모아가지고 본사주최의 제삼회『학생미술전람회』제삼일인 이십이일은 며칠째 추워졌던 날씨도 조금 풀려 상쾌한 가을의 일요일이어서 미술감상(鑑賞)에는 가장 조흔때문에 아침부터 흐른 가족동반으로 흐른 동무와함께 참관하는 생도들을 비롯하여 미술애호가들이 속속입장하여 저녁네시반까지에는 이천명을 넘엇다

참관자중에는 나이만흔생도의 부모들도 잇서서 아들딸의 작품을 가치온 친지들에게 자랑하는가하면 또한편에는 자기담임생도가 입상하엿다고 동료에게 어깨를 으슥해하는 선생님도 잇는등 전람회장에는 때때로 재미로운 풍경이 버러지곤 하엿다 여기에는 연년이 자라나는 학생미술을 사랑하는 후원자의 따뜻한 정이잇다 이가치 만도의 생도대중과미술애호가들의 기대가 큰 전람회는 아프로 나흘을 남겨 그 인끼는 점차 절정에달하여간다

가을의 畫壇의 寵兒

廢鑛詐欺六萬圓
西署에五名一黨被檢

『골드·러쉬』에 달은 풋내기광산가에게 폐광(廢鑛)을 미끼로 대사기극을 하엿던 광산사기당 다섯명이 서대문경찰서에 검거되엇다-이십일일 서대문서에서는 부내다옥정(茶屋町)오여관에서 경북출생의 김철룡(金哲龍)등 다섯명을 검거하여다가 엄중취조하고잇는데 이들은 작년팔월경 공모하여 충남모처의 폐광을 유망한 금산이라고 속여 부내 죽첨정(竹添町)이정목 심희계(沈熙啓)등 몃사람으로부터 육만원을 사기해먹엇다는 혐의로 검거된것이다

大邱의白晝大賊 兩名을逮捕

【慶北支社發】 기보=지난팔일오후영시경에 대구부남욱정(大邱府南旭町)삼정목번지 좌등웅좌(佐藤雄左)전당포에 침입하여 현금일천백오원과 귀금속등 가격약삼천원어치를 훔처간대담무적한도적은 십구일대구시내모처에서 이모(李某)손모(孫某)를 검거하고 방금취조중인데 범인은극력 범행사실을 부인하나 여러가지의 확증이드러나 그범인으로인정코 계속추궁중이라한다

光陽郡精動聯盟 獻酬廢止運動

【光陽】 국민정신총동원 광양군연맹(光陽郡聯盟)에서는 유만여군민들 통하여 여러방면으로정신운동을 일으키고잇다함은 누보한바어니와 근일에와서는 사교상 일반연회석에서 서로 잔을주고밧는것은 위생상조치못할뿐더러 술을 허비히소비하는폐단이 잇스므로 비상시총후국민으로서는 대체삼갈일이라하여 헌수(獻酬)폐지운동을 일으키고잇다한다

一百名癩病者 更生園行待機

【木浦】 목포서위생계에서는 지난팔월부터 관내에잇는 뇌병환자를 일제히 조사한결과 정주자(定住者)는 팔십팔명인데 그중에서 남자칠십오명 여자십삼명이엇다 부랑자는 일백이십이명인데 그중에서 남자가백명 여자가 이십이명으로 합계이백십명이다 이무리를그대로 사회에두는것은 극히위험한고로 전남도의지령 날기다려 소록도(小鹿島)갱생원으로 보내려고 준비중이라한다

經濟事犯取扱
千一百廿八件
昨年十一月부터今年八月까지累計
깨지지안는自由主義經濟時代의꿈

작년십일월 경제경찰이 생긴이래 금년팔월말까지 열달동안 경기도관내의경제사범으로 유시흐른 계고처분을바든 것이 일천일백이십팔건인데 그내용을보면 사용제한에서는 석유규정(規定)을위반하고 송국된것이 세건이고 유시처분이 셋이건으로 제조제한에 잇서서는 면(綿)『팔프』고무등의 원료를 내지에서 이입하는것이 만흐니만치 건수가극히적다 다음 가격억제에 관한것이가장 만허 폭리취체령위반으로계고처분을 바든것이 이십륙건 조선물품판매취체규측위반으로검거지휘를 바든것이 수물세건으로그중에서 열한건이 송국되엿스며 이상두가지를합하여 유시처분은 일천십이건이다

이상 열달동안의 총결산으로 일천일백이십팔건 이라는것은 물론 사건으로서 취급한것이고 이밧게도 주의되는 경고를한것은 상당히만타 그런데 경제사범의 대부분은 시대의 추세에 눈을감고잇서서 법령을모르든 관계로 생긴것이 만흔데 이들은아직도 자유주의 경제시대의 영리주의의 꿈을꾸며 점차로 사정을 알면서도 범죄를 하는자가 증가하는것은 가장주목되는 문제다

取引所와함께隕命한
仁川의"반지로"
當代의榮名도꿈결갓다

【仁川】 미두항인천으로서 사십여년동안이나 오래인역사를가지고 전인천의경제력에 십분지삼이나 독점하여지던 조선취인소인천미두부(朝取米豆部)는 청산시장으로서는 아프로 십여일만지나면 조종(吊鐘)을 울리게된다 이에인천미두가 생긴이래 세상의이목을 집중시키던 기미왕으로 한때에 그 이름을떨친『반지로』(番次郞)도 사십평생을 기미시장과 떨어지지못하더니 기미시장의조종과아울러 지난십팔일오전여덜시에 세상을떠낫다 이사람이 세상을떠나게까지된 병세도 돈을 기미시장의방매이소리한번 일확천금으로 오십만이란 거대한 돈에 주머니가 불럿다가 또한번 방매이소리에 오십만원은 갑갓이 업서지자 정신병에걸려 이십년동안이나 신음하면서도 기미에 괴롭안하며 며칠전까지도 기미시장에는 쇠약한 그의발자욱소리가 들리면 매매가업서 보합(保合)이던 장내의 공기는 일대인끼를 끌게되어 반지로를두고 한백군(韓百軍)들의 주머니가 불럿다 그런데 세상을떠나는그가 기미시장과가치 떠나게되니 그와기미시장과의 인연은 주검까지도 하게된셈이다

子息차자주오
七十老母가哀願

【馬山】 십구일오전열한시 나이칠십이되어보이는 노파가 구마산원정(元町)파출소에와서 아들과 며느리가 이를 다를 혼자 두고 부산으로 도망간후 이삼개월동안 생활에대한보조가 업슴 소식조차업스매 하는수업서 지난여름동안은 문전걸식을하여 지내왓지만 지금부터는 점점일기가 치워지므로 문전걸식도 할수업스니 내자식을 차저달라는 여노인이잇서 이노인은부내 표정(表町)삼십번지의십이에 주소를둔 여명연(呂命蓮)으로 장남 방응상(方應相)은 자부 리희연(李姬蓮)이와갓치 막사리가정이나마 그날그날을 메누리와 봉아래서 살어왓는데 금년봄부터 응상(應相)은 부산으로돈벌리를하러나갓는데 그이후로는 자부와가치 자식에게서 부처오는 생활비로써 근근이그날그날을살아왓는데 금년칠월초순 자기메누리는 부산에가서 다녀오겟다고 부산으로간후 지금까지 단한장의서신도 업스며 생활비보조는 물론업섯스므로부득이 삼개월동안은 다행이일기가따뜻하여 문전걸식을 하여왓다는 인륜(人倫)사회에잇지못할인생애화가 발생하여 항간에화제가되어잇는데 파출소에서도 이여노인의참경을 구원하려고 부산방면에 수사원을 제출하리라한다

明年의日曆
祭日日曜、續休三回

【山口電話同盟】 황기(皇紀)이천육백년 광고의성전을마지하는 소화십오년의 일력(日曆)은 일찌기 신궁신부서(神宮神部署)에서 제작중이던바 요즘 백칠십삼만부라는 방대한 부수가 인쇄되엇스므로 지난십오일전국도、부、현 신직회(神職會)를 통하여 일반에 분포를 개시하엿다 내년은윤년경신(閏年庚申)삼백륙십륙일이데 일요일、제일표에나타난 봉급생활자대망의 일요제일의 계속휴일은 사월이십팔일의 일요와 그이튼날 천장절、구월이십이일의 일요와 그이튼날 추기황령제、십일월이십삼일의 신상제와 그이튼날 일요일의 삼회이엇고 또제일과 일요가 겹친것은 기원절과 명치절의 이회이다

收養父삼고 三百圓詐取

【春川】 몸담을곳이업는 칠십이나넘은노인이 금강산으로 중이되려갓다가 그것도 뜻을이루지 못하고 방향업시 발을옮긴곳이 춘천으로와서 기나팔평등여관에들어 신세지란물하고 잇다가 여관주인 최사원(崔四元)(가명)에게 내가돈삼백원을 가지고잇스니 이것으로 구멍가게라도내어 여생을보내게 하여달나고 청한일이잇섯다 여관주인은 돈삼백원에욕심이나 우리집에서 수양아버지노릇을하면 내가아들이되어 잘대접할터이라고 으면장사까지 지내줄터이라고 꾀인후 전기삼백원을 빼서소비하엿다 그후노인을 박대하야결국은내여쫏차 지금은 장마당에서 일전짜리 모찌떡을 만드러 파는신세가되어 이사실을 경찰서에 하소연한것이다 노인은원

全日本學生陸上
文理八連覇
次位는早大軍

【甲子園電話同盟】 第十二回全日本學生陸上競技對抗選手權大會 第二日은 快晴의 二十二日午後一時부터 甲子園運動場에서 擧行한바 競技에 參加한三十二校 二百八十名이 參列한가운데 前年의覇者東京文理大의 小田首將으로부터 秩父宮殿下賜盃返還式이 잇섯고 뒤이어 歐洲遠征選手의 歡迎式을 行한다음 午後一時半부터 四百米準決勝、필드=棒高跳、槍投決勝으로開始된바 文理大에 肉迫하는 早、日、慶의 追擊戰이 展開되엿다 컨디순은 北北東風四米、트랙이 乾燥하나 良好한편이다

▲一萬米決勝 1、鄕野富一(日大)三三分三秒八
▲四百米繼走 1、早大(遠藤、河口、上田、山本)四二秒七
▲中障碍 1田中寬(早大)五五秒六
▲投槍 1、杉田芳(早大) 六〇米五四
▲高障碍 1、八木問道行(文理) 一五秒二
▲四百米 1、三木巽雄(和歌山高商)五〇秒五
▲三段跳 1、齋藤滿次(文理)一四米九九
▲百米決勝 1、山本耕通(早大) 一〇秒八
▲八百米決勝 1、勝亦滿政(文理)二分三秒
▲千六百米繼走決勝 1、早大(森、關田、王、山本)三分二七秒四
▲棒高跳 1、田中弘(早大)三米八〇

이리하여 全競技를 終了하니文理大는 總得點九十八(昨年五十三點十五)로 榮冠히 八連覇 여섯번재의 優勝을 하고 二位는 早大七十五點 三位는 日大六十六、五點以下慶明의 順이다 이大會에 參加豫定이던 金源權君은 出場치안코 歸鄕하엿다

鐵道럭비快勝
對京都帝大戰에

【大阪電話同盟】 遠征中의 鮮鐵對京大럭비戰은 二十二日午後二時四十分부터 花園球場에서 鮮鐵先蹴으로 開始된바 結局二十對十四로 鮮鐵이快勝하엿다

鮮鐵20 (20-11 / 0-3) 14京大

關東大學럭비

關東七大學럭비-明大對東大戰은 二十一日 午後三時부터 神宮競技場에서 明大先蹴으로 擧行되엇는데 前半에 十六對零 後半에 十對十 結局 二十六對十으로 明大가勝利하엿다

明大26 (16-0 / 10-10) 10東大

早法럭비

【東京電話同盟】 關東大學對抗럭비-早法戰은 廿二日午後二時半 東伏見早大球場에서 擧行한바 早大가 大勝하엿다

早大123 (65-0 / 58-0) 0法政

龍岡四面外 飮料水檢查

【眞池洞】 용강경찰서관내용강、지운、삼화양곡(龍岡、池雲、三和、陽谷)네면에잇는각우물을 진지동(眞池洞)주재소에서 지난십팔일부터 사일간 검사하는중이라한다

今日天氣 晴一時曇

慈城商友會臨總

【慈城】 자성(慈城)상공회(商工會)에서는 지난십팔일오후일시에 당지공회당내에서 임시총회를개최하고 이미기초된 규측을통과한후 다음과가치 역원을증원하엿다고한다

會長 周京龍 幹事 李浩、鍾浚、寬洪

韓白米小賣業者 組合을組織

【眞池洞】 평남서지동여전 지시장에서는 지난십구일 오후한시에 지운면사무소(池雲面事務所)회의실에 김수찬 강기욱(金秀燦 姜基旭)양씨외 시내유력자 십륙인이 회합하여 동면정백미소매업자조합(韓白米小賣業者組合)을 조직키로하고 설립총회는 만원의로결정하엿다는바 역원은 조합장에서한익(徐翰益)씨 규측기초위원에 김정진(金挺鎭) 강기욱(姜基旭) 김성구(金聖九)삼씨라는데 불원에총회를 개최하여착착진행하리라한다

이러한科學的方法으로
여드름을擊退
코로이드硫黃의强力한
殺菌、淸掃力을應用!

여드름 만큼누구나다 시러하는것은업습니다 누구나二十歲前後의 二三年間은多少를勿論하고여드름때에困難을밧는데 『그까지여드름…』하고말어버리는분이잇지만 한가지감뿐하자면 輕症인것으로 平均三週間쯤삽니다하며 이것이좀더甚한것은 그部分에熱이나고압흐게되어 곯을 벌뿐만안이라 甚한苦痛을맛게됩니다。

普通 여드름이라고、總稱하고잇는것에다음의三種이잇습니다。①여드름-이것은余分의分泌脂肪이毛孔에모이고 한편 皮膚의一部가이것과합께굳드면 毛孔이잘막히게됩니다。그러케되면 外面으로보면 적으黑點으로밧게보이지안치만 손톱끄트로누르면 脂肪의군은것이 나오는것을알게됩니다。다음에 ②座瘡--이라는것은 前記의여드름이 毛孔을完全히막어버리면 거기에모르는동안에 葡萄狀球菌이라는 雜菌이 寄生하여 곪게되므로 빨가케부르터서 完治된後에도언제까지라도 보기실흔자욱이남게 되는것입니다。

③『여드름에뭉치』-이것은그症形이크고 附近까지부터 가려운것입니다。大體로이러한 여드름의原因은 消化障碍가잇스면特히 生기수웁게됩니다。其他 內分泌異常、肥滿、婦人病、貧血等이原因이되는 일도만으오니 먼저 一般의健康에注意하며 榮養에害되지안을程度로脂肪이만흔것(肉類) 刺戟性食物(고초等)이나 진한珈琲茶等을取하지말고 野菜、果物、牛乳等을만히 攝取하도록하고 소금물을一日一回아침空腹時에먹는것도조흡니다。

上記 한것을注意하여實行하면 相當한效果를 어들수잇습니다만은 무엇보다도 直接살바탕에손질하는것이 第一效果的인것은 여기에말하지안어도 누구나다아시고계실것입니다。처음 여드름과座瘡의輕症인것은 여드름을擠出器로 눌너빼는方法도有效합니다만은 이方法은 一時이化膿된다하오니 過酸化水素水로消毒하여노코 여드름이 곪친데는 픽크氏膏도고름을빼러낸後에 될수잇는대로 곱드러운질을합니다。

이러한 點으로보아도 結局 皮膚를恒常淸潔히細菌을淸掃만하여노면 여드름을고치고豫防을하게되므로 그러자면 자조洗顔을 할에더조흔方法은업습니다。洗顔料는良質의 비누나洗粉도조치만 모든美容師가다갓치推奬하고잇는 코로이드硫黃이잇습니다 이것은殺菌力 漂白力이强한硫黃을다시 코로이드化시켜 그效果를數十倍나强化시키고 全然副作用을업게한 微子狀인 特殊한것으로 毛孔 汗線으로 充分히皮下에 浸透하여 作用합니다。

이것을 巧妙히應用하여 惡脂肪을溶解시키고 皮膚를倍餘하는 高貴皮膚榮養料와結合시킨것이 레온세안크림입니다。이것의少量을 朝夕의洗顔時에잘문지르니 거품을이르켜가지고洗顔하면 患部에急速히作用하여 爽快한氣分으로 潤澤으로운美肌를만드수가잇습니다。

다음實驗談에도보는것과가티 여드름外에검은얼굴 개기름等에도 特効잇는家庭美白料입니다。

여드름과모든잡티가
자욱도업시美白하게

江原道 原州 許大吉

拜啓 그러케도지독하던 여름도지나가고 선선한가을이도라왓슴니다 貴商會研究部서 諸先生은 健康하옵신지요 先日에레온세안크림을今日無事히到着하엿사오니安心하여주시기를바랍니다。小生은 내온 今番이三瓶재이데요 商會의德澤으로그러케도지독하던 여드름과 여러가지잡티가每日每日 적어지든이인제는痕跡도업시다업서젓습니다 實로레온의그偉大한 漂白力과殺菌力에는 驚嘆할뿐입니다 以後도오래오래愛用하고자하오며이만그치나이다

苦悶꺼리의검은얼골이
보드럽고色白한살결로

全南高興 全吉順

지독히검던小女의얼골이 貴商의레온세안크림을 使用하게된後로 날이갈수록살빗이히여지고 보드러워지더니 使用後겨우一個月밧게도지안흔今日에는이러케도 달러젓나하고 아츰저녁으로鏡台를들다볼때마다 깁버서 엇절줄을 모르겟습니다。오래동안의苦悶꺼리가 업서저바린今日에는 氣分이明朗하여저 毎日毎日을 즐겁게보내고잇습니다。

講評 잘아시는바와가티硫黃이라는것은 그性質이 漂白力과 殺菌作用에强하야 皮膚病과 其他여러가지方面에應用하고잇지만 다시硫黃이活性코로이드狀態가되면 效力이數倍나增大되며 全然副作用이업서집니다。따라서 이것이사람의살결에닷으면 털구멍이나 땀구멍을通하야 흡러드러 皮膚의障碍의原因이되는色素를漂白化시키며、皮膚의소근미화작용(消膚美化作用)을하게됩니다。

이것은普通사람보다顯色이검다던지、皮膚面에、여드름、죽은깨 잔주름가튼、보기실흔것이생긴분이 極히 少數이지만 『코로이드硫黃』이석긴、硫黃溫泉에 오래동안 잠겨잇스면 반드시 윤태나는純白한 大理石가치 아름다운살결이 되는것과가튼 理由입니다。

最近 保存에困難한 이『코로이드硫黃』에 特殊皮膚榮養料를 配合한 唯一의洗顔料 (레온세안크림)을使用하면 우에말슴하신 두분과가치 簡單하게그리고 無害安全하게 太陽에꺼른것은勿論이고 顔色이검은분、개기름、여드름、죽은깨、검버섯、其他분대나잔수름 가튼것이一掃되고 히고 아름다운살결이 될수잇습니다。『레온세안크림』은 全國各百貨店、有名한藥店、化粧品店에서販賣하오나 될수잇스면 製造直後의새商品이 効力이强하오니 直接東京市神田區小川町西三丁目 株式會社レオン商會研究部 (振替口座·東京八八一番)로 注文하시는것이조흘줄압니다。

定價는 普通瓶金一圓五十錢、德用瓶金一圓六十錢이며 送料가 四十二錢이온대 發先切手三十錢을先送하시면 곳現品을代金引換으로 付送합니다。

請求하시면 여드름、죽은깨、기미를업새고 純白하게하는最新化粧法을 朝鮮諺文으로詳細하게 說明한『新家庭美顔秘法』의 貴重한冊을 無代로보내드립니다。

기침의물약
달어서
먹기쉽다
チンガイエキ
징가이에끼

감기의…담기침
小兒…百日咳
喘息의…담기침
其他…一般담기침

㊮ 總發賣元 大阪市東區淡路町 丸石製藥株式會社
全國藥店에잇슴
種類 金三十錢 金五十錢 金一圓

10-ㄹ

味の素 (아지노모도)

李王家御用達 味の素本舖 株式會社 鈴木商店

本社 出版部直通 電話 本七六九〇番

滿洲開拓民小說

大地의아들 (8)

李箕永 作 崔木朗 畵

황 소 三

벼농가 들아오기는 그뒤에도 이틀이 지난—마을에서 동리의 우물을치든 전날밤이엇다。우물을 치든날엔 그도 역군의로 나왓다。

황건오는 이날 식전에도 들논을 한바퀴 돌고와서 일나갈 차비를 차리엿다。이제는 논괴까지 파;혼바에야 별로 가볼일이 업건만는、그는 날마다 한차례씩 들안을 돌고와야만 마음이 노이엿다。

『구복은 어디잇나……어머니 못보셧수?』

건오는 혼자말처럼 중얼거리다가、모친에게 무러본다。

『구복은 웨?…… 묵죽에 들어갈나우』

어느틈에 안해가 들어와서 그들이 궤짝속과 선반을 뒤지는데 참견하는 말이엿다。

『그럼、누가 들어갈사람이 따루 잇는줄아나』

건오는 언제와가치 뭇뚝뚝한 말투로 내부친다。본래 태생이 그러데다가 만수로 오더니만、섬미가 더 무디여진것갓다。안해는 그것이 늘 조그만 불만이엇다。

『아이구 당신두 인제…… 그런일엔좀 나서지 말우! 젊은사람이 수두룩한데 뭘하러낫살먹은이가 번번이 그럿것뭐잇소? 웨그사람들좀 못시킨다우!』

안해의 어조에는 약간 역증이 섞기엿다。그의 두드러진 아래입술이 뾰족해진다。

『그게야 누구나 마창가지안야 구진일 조하할 사람이 누가잇는가』

『그러기에 말이지요、당신만 마러누구 그럴건 또 무엇잇소』

안해는 비위가 틀려서 더말하기실흔지 돌아서 나가버린다。그는 부엌으로 들어가서 아침상을 보앗다。

건오는 안해의 말을 등뒤로 잡잡이 들엇슬뿐、모친이 차저주는 궁둑을 바꾸어 입기 시작햇다。

옷을 입으며 생각하니 따는 안해의 말이 귀에 남는다。그는 이제껏 심상햇던 나이가또렷해진다。설흔다섯이라면 스물안밖의 소년이 이동리에도 만치안흔가。

그러나 그들은 서로들 꾀만 피웟지 하나도 진심으로 제일처럼 일하는사람은 업섯다、그럴때에도 건오는 힘드는 일을 자진해서 대들어 한당。그는그들이 서로『네가 해라! 나는 실타』

하고 떠미는것을보면 그들이당장 보기 실혀서

『이사람들아 그러케 도독것뭐잇는가! 아무나 손가까히잇는 사람이 햇스면고만이지』

하고、그일을 수저 빼서가 버린다。그러면 차우든 사람들은 제풀에 멀쑥해져서 물너서고、다른사람들도 내심으로는 건오의 건장한 체력과 희생심을부러워하며 칭찬햇다。

그래서 인제는、그게 아주판례가 되다시피 힘드는 일에는 의례히 건오를 불러대게된다。건오는 그것을 어찌알지안햇섯다。

그런데、안해는 건오의 그런짓을 못난편으로 돌리려 드럿다。그가 보기에는 세상에서잘난사람은 힘드는일을 안는것가탓고、가튼일군이라도 약동이는일자리를 살살빼지며 남을시키는것가타기 때문이다。

물론 그러타! 건오는 여적 한번도 자기를 잘낫다고 자긍해본적이업다。그러타고 그는자기를 못낫다고도 생각하고십지는안햇다。웨그러냐하면、제월잘낫다는 사람도 별수업서 보이기때문이다。아니그보다도 그는 고향에서 보통학교를 겨우졸업한것뿐이다。그러면 그런 자신이나 그나마도 못배운 무식한 농군들이 죽으면 썩을 몸을 액겨서 저할일을 남한테만 미루고 안 하려드는것 이야말로 올지못하고、못난짓이라 할것이다。이런 고지식한 성미를가진 건오는 그래서 언제나 묵묵히 자기의 마튼일을 꾸준이 하여왓고 또한 남들이 실타고 차내던지는 일까지 가로마터서하기를 조하하엿다。

그래서 입빠른 사람들은 그를、일복을 만히 탄사람이라고 조소하엿지마는、그가 듯는데서는 감히 그런말을 누구도 못하엿다。

그것은、그가 그런말을 들으면 성을낼까 무서워서만 아니엿다。워낙 매사에 점잔케 구는 그의인품을 누구나감히 누를수가 어섯기때문이엿다。

안해는 그동안에 아친상을차려다 노핫다。그는남편이 기어코 궁복을 입은것을 보고

『저러니까、황소 소리를 듯지 당신두 참……』

하고 숫제우서 버렷다。덕섬이 남매와 모친이 밥을먹다가 그말을듯고 따라웃는다。

『황소가 웨 어떠키에 정말로 황소만 가탓스면 조켓다』

『황소가 기운은 세지만 미련하지뭐……』

안해는 밥수갈을 떠느라말고 또웅웅웃는다。

『홍、무슨소리야─자고로 정한사람은 인간의 황소라네!』

밥상을 물리기전에 남매는화교로 뛰여가고 건오는 일터로 쫓처갓다。

瘦(やせ)體(からだ)に肉をつけるネオネオギー

肥大作用을 누구나實驗할수잇다

植物호루몬이란新發見物을 主成分으로한네오네오기ー라는藥物이잇습니다

이것을、試驗삼아、飼猫의食餌에ー겨우 二粒나 三粒씩을너어주십시요。猫의元氣가조아지고、여위엿든猫면온살이져옵니다

네오네오기ー는勿論、人間의體力을增進하여健康하게하며는 藥物인데고양이가튼動物에게試驗하여도作用을알압니다

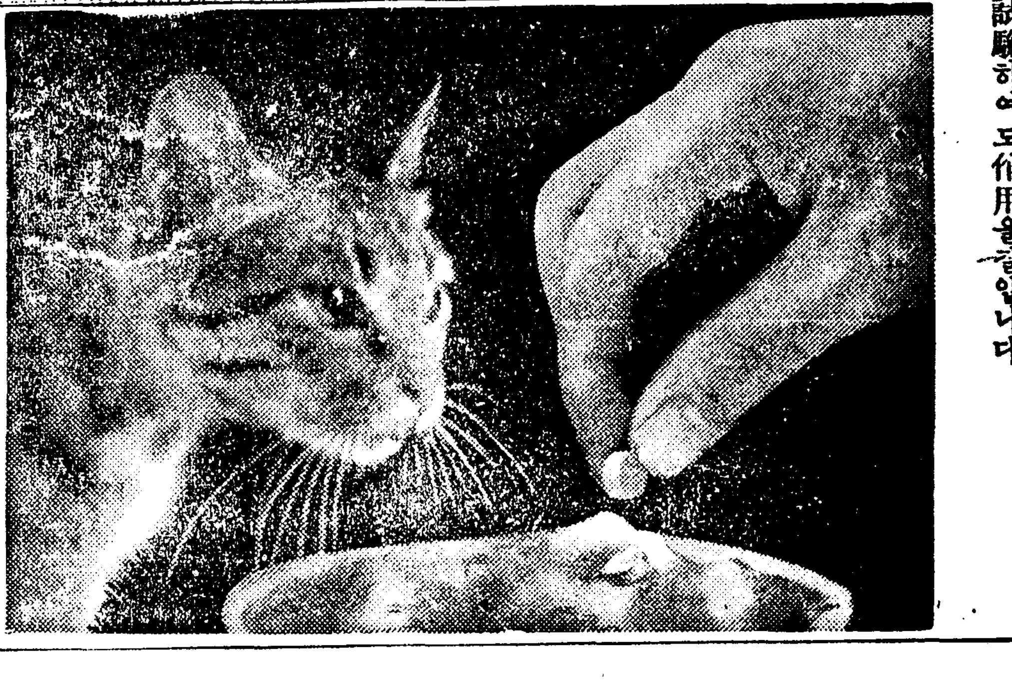

病弱한분이 이것으로健壯케

日本微生物硏究所에서醫學과藥物만이아니고、理學이나農學方面의博士의協力까지어더苦心한結果、創製한藥物이네오네오기ー입니다

그런만큼저이들도이藥物의效果에充分한自身이잇스며、世上의病者와虛弱者에게한번試驗하시기를바라서熱心히、普及에努力하고잇습니다。

硏究所에서는動物實驗뿐아니라、實際로病者나虛弱한분에게試驗한結果、體力이增進하고、體重이增加하는것을確認하엿습니다反應이잘나타나는것은、이藥物의特長으로생각합니다。

네오네오기ー를服用하면、먼저胃腸의機能이조화저서잡수신것이虛費되지안코血과肉에同化하여、에네르기ー로變하게되며다시强化된胃腸을通하여藥의成分이體內에퍼저서病衰한細胞를更生시키며、各器官을强化하여血行을旺盛케하고그리고全身的으로健康케합니다。

이러한作用이잇스므로、弱한胃腸에조흔것은勿論、衰弱이甚한結核과、其他病衰體、瘦體에조흔效力을나타나게되는것입니다

購入의注意

正價 三百六十個入一月量 一圓五十錢、德用은三圓과九圓、粉狀도同價。藥店에有함。但模倣品이만흔때는『네오네오기ー』맛이니반드시指名하여購入하라。直接送藥希望者는實價에送料를加算하여振替로申込하면代金引換便으로送付하는便宜를圖謀한다。送料引換料모두當所負擔하니到着하거든實價만支拂하면된다。申込所는

東京日本橋通二丁目

日本微生物硏究所

(NNSD-318)

秋風에빛나는 黑髮의女性美

머리가빠지고…

무서지는것은 여름동안에 땀과몬지로 머리바탕이 저물고 비듬이몹시생겨서 毛細管을막어 養毛에必要한分泌을妨害하는까닭입니다。그러므로 가을에脫毛가甚해지는것을 氣候影響이라생각하지마시고……

비듬과몬지에…

머리가찌들게되지안토록恒常깨끗이하고 養毛에必要한榮養을補給하야 發毛力을旺盛케하지않으면안됩니다。이런目的에賞用되는進步的養毛料『요우모토닉구』를朝夕數滴씩 뿌려두면찌든머리가깨끗이될뿐아니라

枯渴된毛根에…

活力을주어비듬과脫毛를防止하고 産後와病後의빠지는머리라도迅速히恢復시키는 놀나울만한偉力을發揮하므로 全國病院과産院에서 널니賞用되고잇으며 그香氣또한爽快無比합니다。

脫毛·비듬防止·養毛·强壯·淸淨에

요우모토닉구

ヨウモトニック

全鮮藥房과百貨店化粧品店에서販賣함

(定價小 ￥1.45 大 ￥2.45 德用 ￥6.30) 總販賣元·東京·室町(三共直系)泰昌製藥株式會社

弱体強化에仁丹

食慾의不振으로 榮養이 不足해서 益益體力이 弱하게되고 여러가지病에 걸릴原因을 만들기 쉽습니다。

東亞의 靈藥仁丹은 强力消化素가라나精等의 數種의 配劑에 依해서 食慾、消化力의調整에、全身의榮養充實에卓效가잇습니다

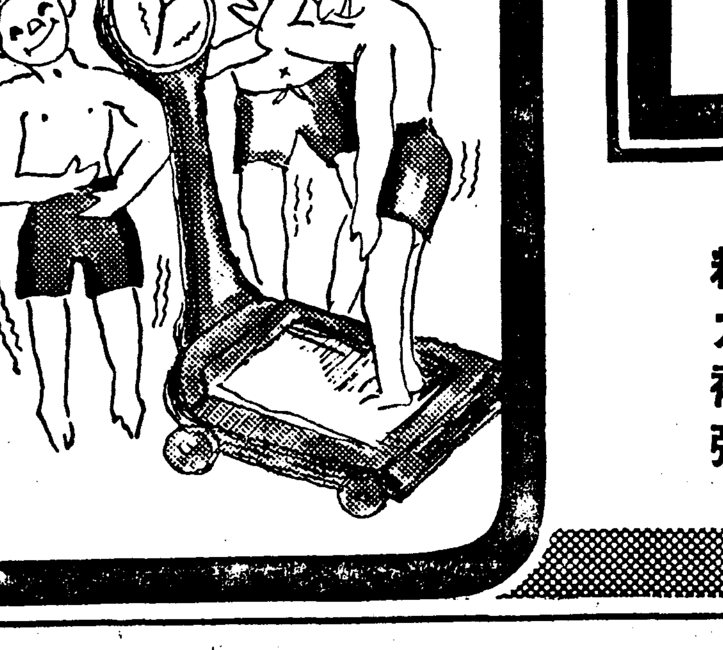

主効

胃腸强化
頭痛解消
口中殺菌
疲勞恢復
精力補强

日本人의健康標準型을

標準體型이라는것은、健康한사람만의身體檢査를해서 統計한 健康標準型을 말하는것입니다。日本人의標準型은

(一) 胸圍는身長의五割五分以內

(二) 身長、胸圍를자로재고、體重을貫으로計算하여서、左式에依하여答이一〇〇이되면標準에合格

$$\frac{身長(尺) \times 胸圍(尺)}{体重(貫)} \times 係數(100) = 100$$

例 身長 五尺五寸
胸圍 二尺八寸
体重 十五貫五百匁

$$\frac{5.5 \times 2.8}{15.5} \times 100 = 99.35$$

答이一〇〇보다적은것은、體重이무거운까닭입니다。만일이사람의體重이十五貫四百匁면一〇〇이되고、또答이一〇〇以上이되면、榮養不足입니다

右式은二十一歲以上의人에應用하는것으로서 그以下의人은年齡에 따라서 係數가增加하는것입니다

國民精神總動員

○神宮과皇居에遙拜를합시다
○힘써慰問袋와慰問狀을보냅시다
○國産品을愛用합시다
○虛費말고貯金합시다

쓰리지안코 아푸지안는

로ー도안약

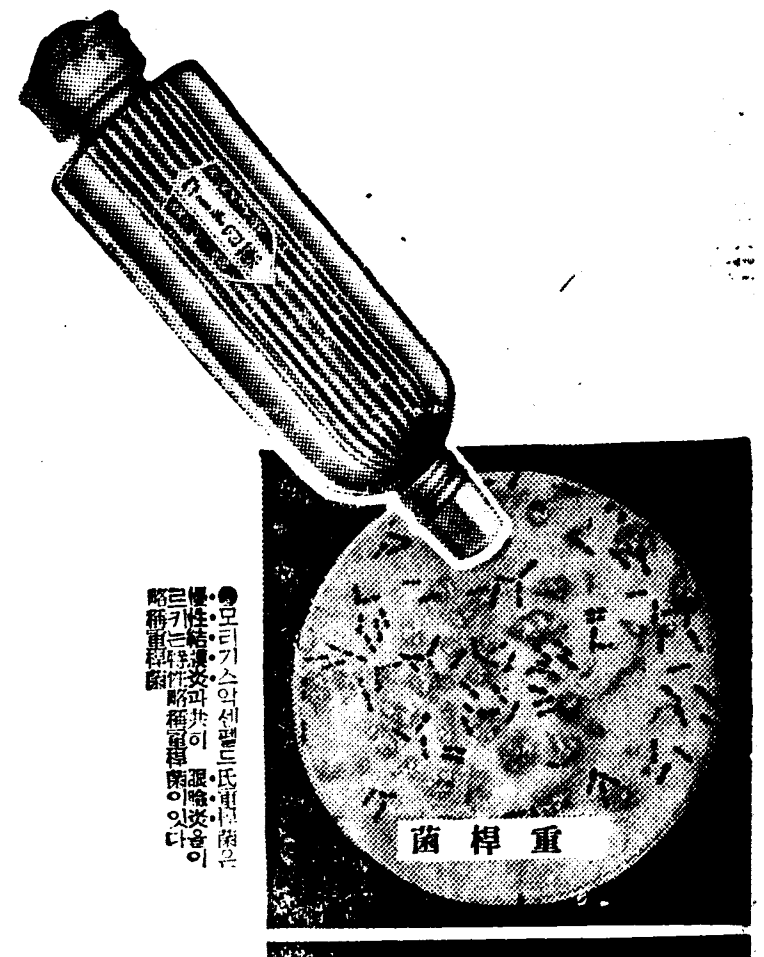

●모리기스악센펠드氏重桿菌은 慢性結膜炎과共히 眼瞼炎을이르키는病原菌으로 略稱重桿菌이다

●連鎖菌은 가장危險한菌種의하나 結膜에甚히凶惡한僞膜을만들고 角膜을破壞하는일도있다

●코호윅스氏菌은가늘고긴桿菌으로 急性傳染性結膜炎을이르키는것 醫學上緊要한病原菌입니다

赤い目や目に
危いッそれは結膜炎の症状だ！

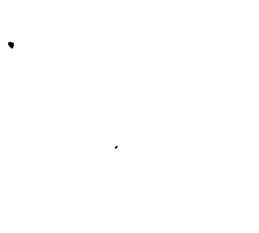

結膜炎

結膜炎은 俗稱 흘님눈 肺眼 淚眼·붓은눈等이라고해서眼病中에도 가장걸리기쉬운病의하나입니다 이 病에걸리면 結膜에 充血이되여눈 거품이붓고 눈곱이나고 눈에 異物感을 感覺하게됩니다 重해지면 눈 고름과가튼눈곱이나고視力도朦朧해집니다。이것을 治療하에는 每朝洗面時에淸水로눈을잘 씻고눈곱을닥가내어서 ロート目藥을一日二三回點眼합니다

ロート目藥은그……

1、殺菌作用으로病原菌을죽이고
2、消炎作用으로炎症을업새고
3、鎭痛作用으로疼痛을업새고
4、收斂作用으로創面、潰瘍面을 收縮해서分泌物을抑制하는等各各그作能이綜合的으로 活動하여 優秀한効果를 나타냅니다。

角膜炎

角膜炎은 俗稱삼눈、꼭시는눈、翳目、爛目等이라고하는 黑眼이炎症으로黑眼이 濁해지고하얀도것이 덥히지고해서 눈이 침침해보이고 몹시눈물이나며 눈갓이 지부르기도합니다 療法은 大體結膜炎과갓습니다、

ロート目藥의優秀한消炎作用은角膜의炎症에對해서가장有効합니다

도라홈

도라호ー무는처음結膜에 充血이되고 자디잔알맹이가생기는데 別로아프지안키때문에그대로 내버려두면 알맹이는 점점만허저서 眼球를刺戟하고 거문자위가흐릿해지고눈섭이 까실까실해서눈모양을보기실케할은말할것도업고重症으로移行해서 대단히어렵게되는것입니다。이眼疾은 輕한때治療하는것이조코、重해지면오래끌게되므로自然이治療를等閑히하는데 完治될때까지 決코治療를게을리해서는안됩니다。治療는 每朝洗面後一日數回ロート目藥의點眼을勵行하고 이것을 꾸준히繼續할것입니다。ロート目藥의 優秀한作用은 病勢를 잘抑壓하고 頓挫시켜서 그治癒를 速하게합니다。

小兒의눈에눈

어기네들이아침에눈곱으로 눈이 잘안떠지는지또갑자기 흰자위가붉으스레하게 充血했을경우 그것은 대개急性結膜炎의症狀입니다 그런때에는 特히小兒專用으로 處方調劑한 小兒用ロート目藥을 使用해주십시요 쓰리지안코 압흐지아어서아주잘드릅니다。

【適應症】

結膜炎·角膜炎·도라호ーロ
疲勞眼·學校眼炎·眼瞼緣炎
角膜炎·結膜充血·麥粒腫等

俗稱……결리는눈·흘님눈·淚眼·爛目·血目·落目·雪目·흐린눈·말는아질·붓은눈·다라지

藥價 小瓶 二十錢 大瓶 三十錢 ◇小兒用 二十錢 ◇醫用 五十錢
▼全國到處藥店에잇슴

◎ロート目藥의點眼容器

第一로 携帶에便利합니다
第二로 使用法이 簡單하고 게다가 캡이잇기때문에衛生的입니다
第三으로新案特許의 自動式이므로 一滴의徒費도업습니다

大阪 山田安民藥房